

EJE CALZADA "LOS CARRERA"

PLANTA EMPLAZAMIENTO

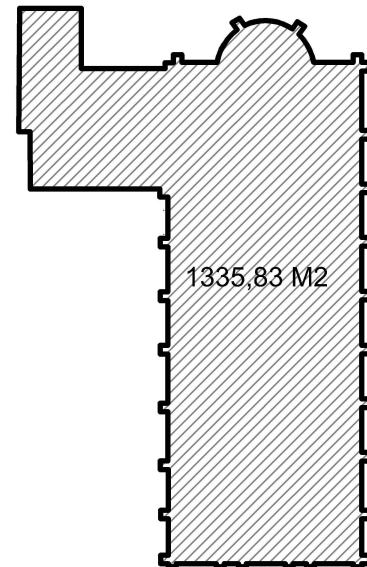

CUADRO DE SUPERFICIE MONUMENTO	
NAVE CENTRAL	1098,72 M2
SACRISTIA	237,21 M2
TOTAL	1335,83 M2



ELEMENTOS DEL ENTORNO

- 1.- PLAZA DE ARMAS
- 2.- COMPAÑIA DE TELEFONOS
- 3.- CINE
- 4.- CLUB DE LA SERENA
- 5.- MONUMENTO IGLESIA CATEDRAL
- 6.- ARSOBISPADO
- 7.- MUNIUCIPALIDAD Y TRIBUNALES
- 8.- INTENDENCIA
- 9.- MUSEO HISTORICO
- 10.- HOTEL
- 11.- IGLESIS SAN AGUSTIN

PROYECTO: LEVANTAMIENTO CATEDRAL DE LA SERENA	
UBICACION: CALLE GREGORIO CORDOVEZ S/N	
COMUNA: LA SERENA IV REGION	
CONTENIDO: PLANO DE EMPLAZAMIENTO	
PROPIETARIO: ARZOBISPADO DE LA SERENA	
ESCALA: LAS INDECADAS	FECHA LEVANTAMIENTO: JUNIO 2010
CONSULTOR: TRAMES Asesorías Patrimoniales y Culturales	NORTE:  LAMINA N°: 1/7

110 5.68 1.00 4.80 1.25 4.35 1.25 4.35 1.25 4.40 1.25 4.45 1.25 4.40 1.25 16.33 0.70

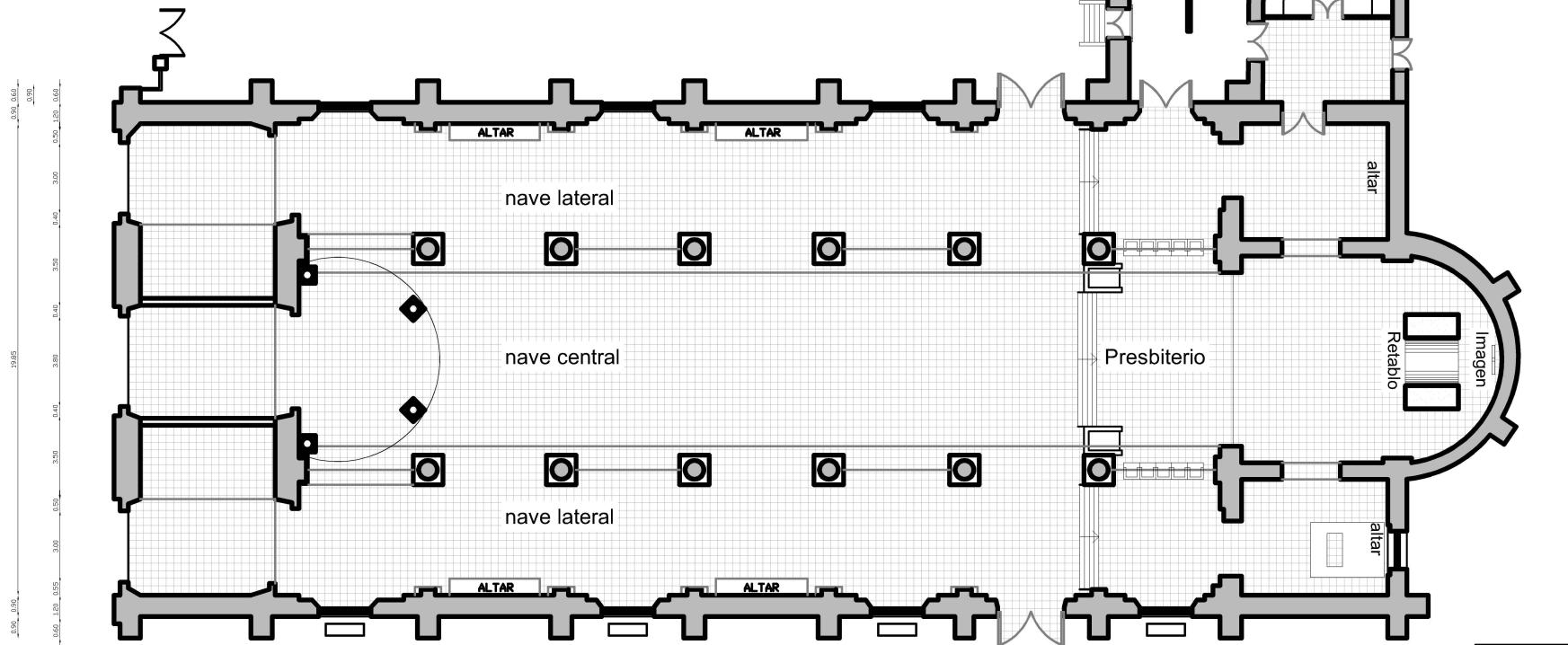

0.95 4.65 0.90 1.95 2.20 1.95 0.90 4.70 0.90 1.25 2.20 1.25 0.90 4.75 0.90 1.33 2.20 1.33 0.80 1.00 2.80 1.05 0.80 1.33 2.20 1.10 0.90 6.15 0.80 0.90
8.60 2.20 9.70 2.20 9.13 2.20 3.13 2.80 3.19 2.20 9.93
110 5.68 1.00 32.83 0.80 5.10 0.90 6.15 0.80

PLANTA ARQUITECTURA IGLESIA CATEDRAL



PROYECTO:	LEVANTAMIENTO CATEDRAL DE LA SERENA		
UBICACIÓN:	CALLE GREGORIO CORDOBA S/N		
COMUNA:	LA SERENA IV REGION, PROVINCIA DE MAQUI		
CONTENIDO:	PLANTA		
PROPIETARIO:	AEROPUERTO DE LA SERENA		
ESCALA:	LAS MEDICADAS	FECHA LEVANTAMIENTO:	JUNIO 2010
CONSULTOR:	TRANES	NORTE:	LAMINA N°: 2/7

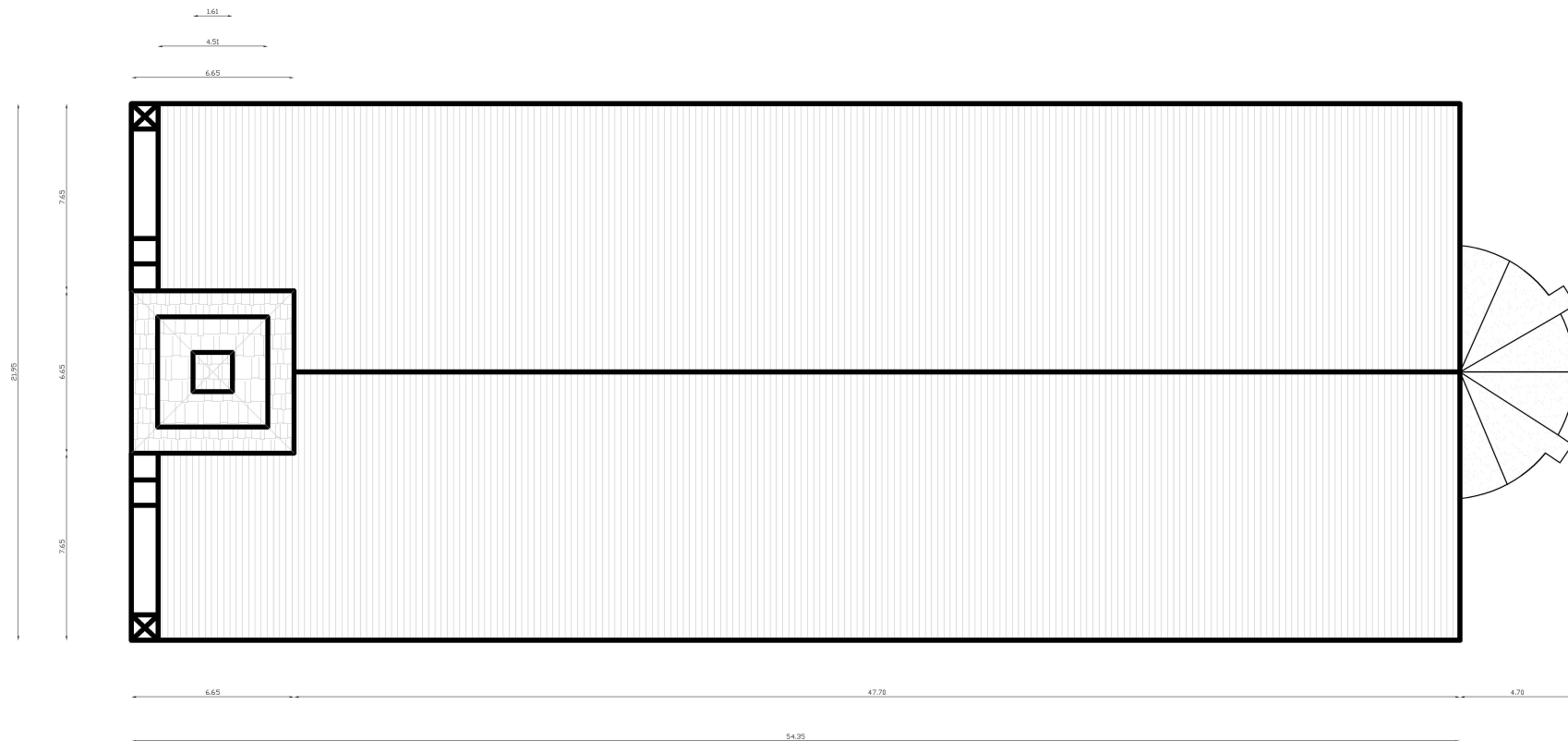

PLANTA TECHUMBRE IGLESIA CATEDRAL



PROYECTO: LEVANTAMIENTO CATEDRAL DE LA SERRENA		
UBICACIÓN: CALLE GREGORIO CORDOYES S/N		
COMUNA: LA SERRENA IV REGION PROVINCIA DE ELQUI		
CONTENIDO: PLANTA TECHUMBRE		
PROPIETARIO: ALDEONADO DE LA SERRENA		
ESCALA: 1:50	FECHA LEVANTAMIENTO: JUNIO 2010	
CONSULTOR: TRANES Asesoría Patrimonial y Cultural	NORTE: 	LAMINA N°: 3/7

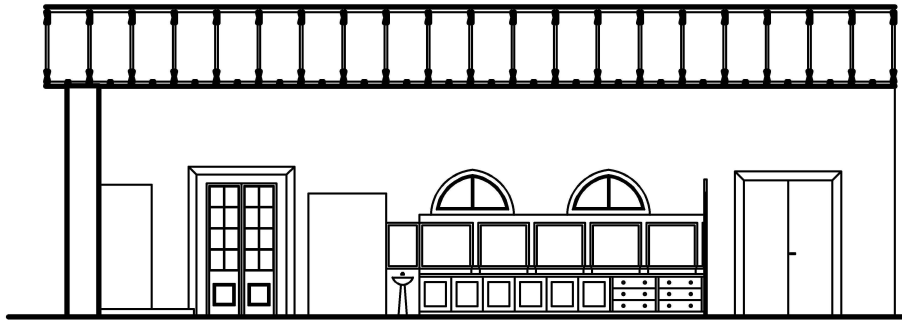

CORTE ELEVACION INTERIOR SACRISTIA ESTE

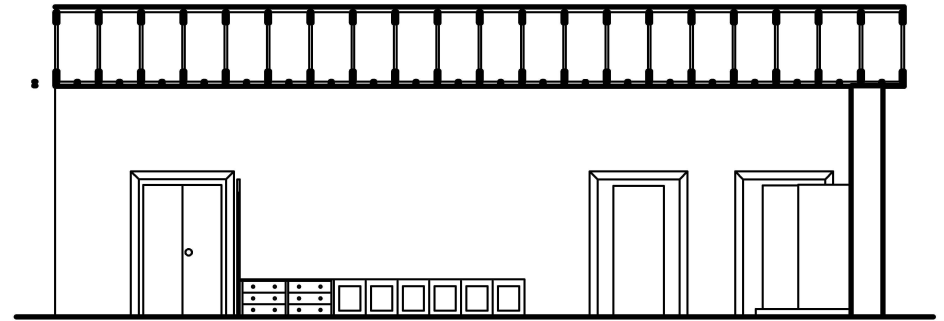

CORTE ELEVACION INTERIOR SACRISTIA OESTE

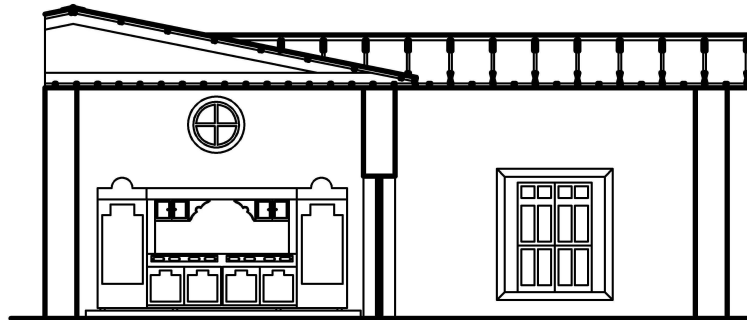

CORTE ELEVACION INTERIOR SACRISTIA NORTE

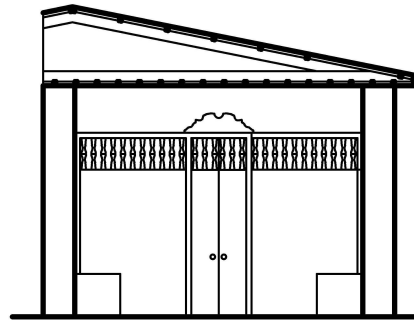

CORTE ELEVACION INTERIOR SACRISTIA

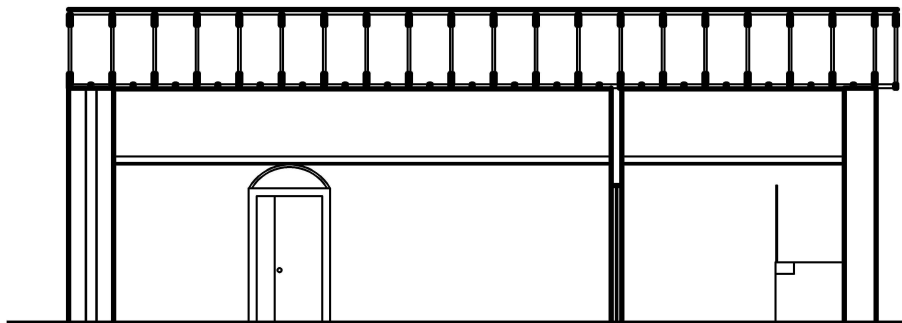

corte interior oeste museo religioso

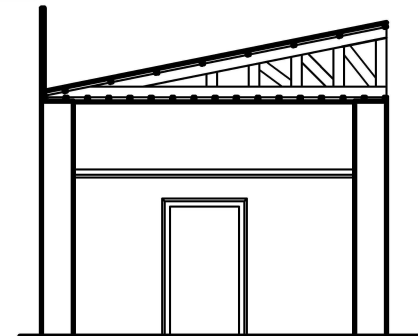

corte interior norte museo religioso

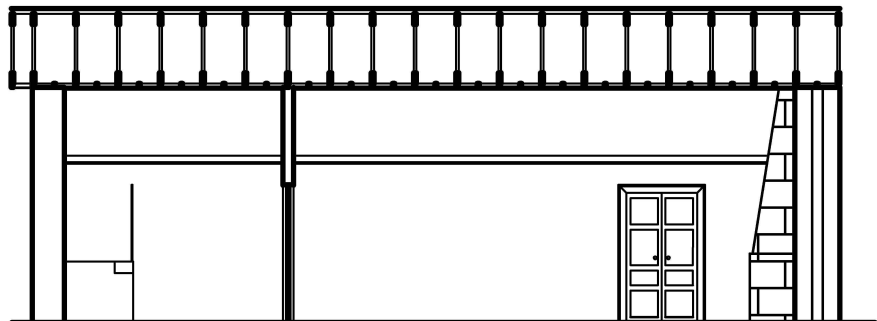

corte interior este museo religioso

PROYECTO:		
LEVANTAMIENTO CATEDRAL DE LA SERENA		
UBICACION:		
CALLE GREGORIO CORDOVEZ S/N		
COMUNA:		
LA SERENA IV REGION		
CONTENIDO:		
CORTE SACRISTIA Y MUSEO		
PROPIETARIO:		
ARZOBISPADO DE LA SERENA		
ESCALA:	FECHA LEVANTAMIENTO:	
LAS INDECADAS	JUNIO 2010	
CONSULTOR:	NORTE:	LAMINA N°:
		4/7

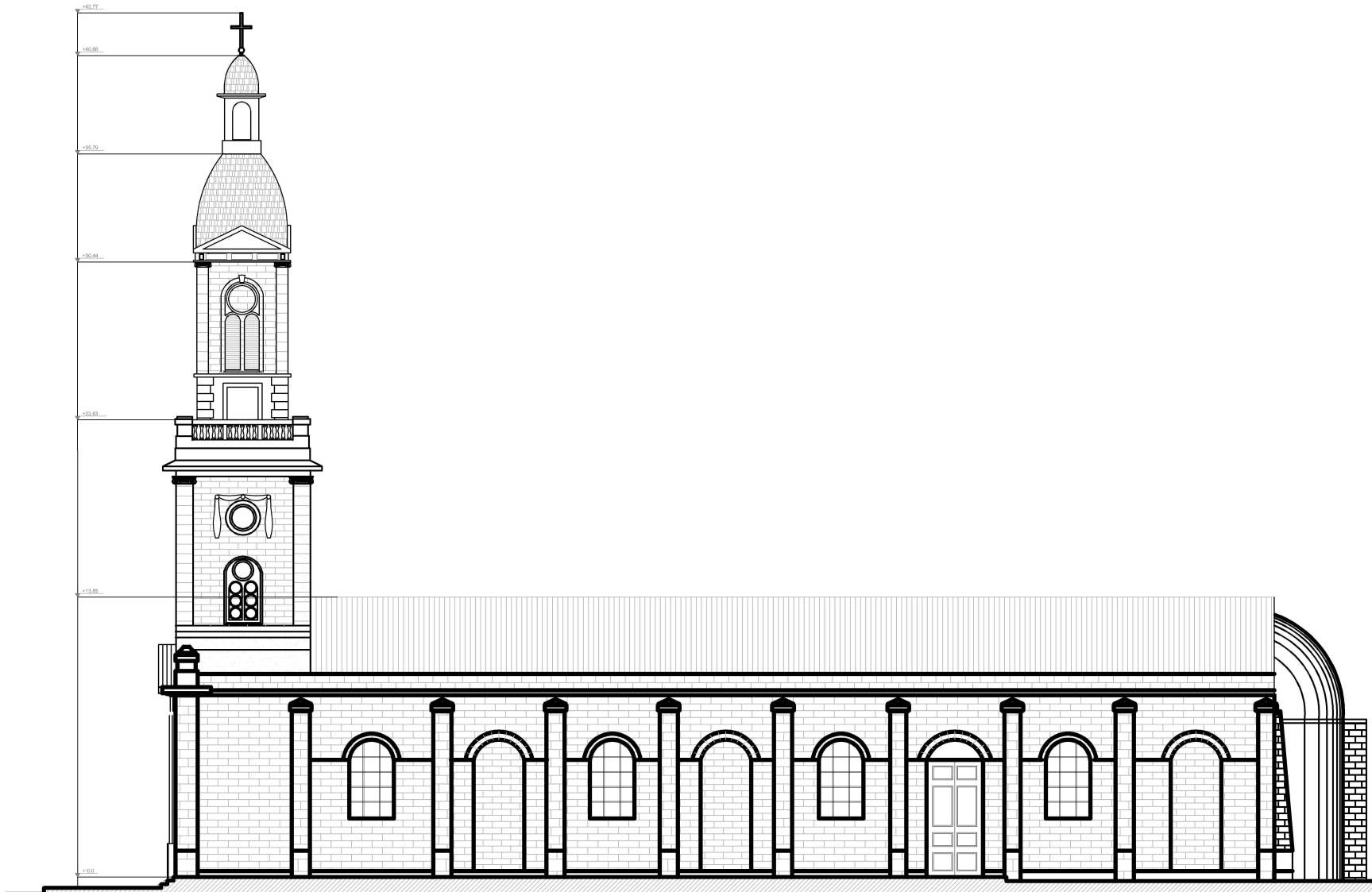

Elevacion sur



PROYECTO:		LEVANTAMIENTO CATEDRAL DE LA SERENA	
UBICACION:		CALLE GREGORIO CERDOWEZ S/N	
COMUNA:		LA SERENA IV REGION, PROVINCIA DE ELQUI	
CONTENIDO:		ELEVACION SUR	
PROPIETARIO:		ARZOBISPADO DE LA SERENA	
ESCALA:	FECHA LEVANTAMIENTO:		
LAS ESCALAS	JUNIO 2010		
CONSULTOR:	NORTE:	LAMINA Nº:	
Tranes Asesoría Patrimonial y Cultural		5/7	

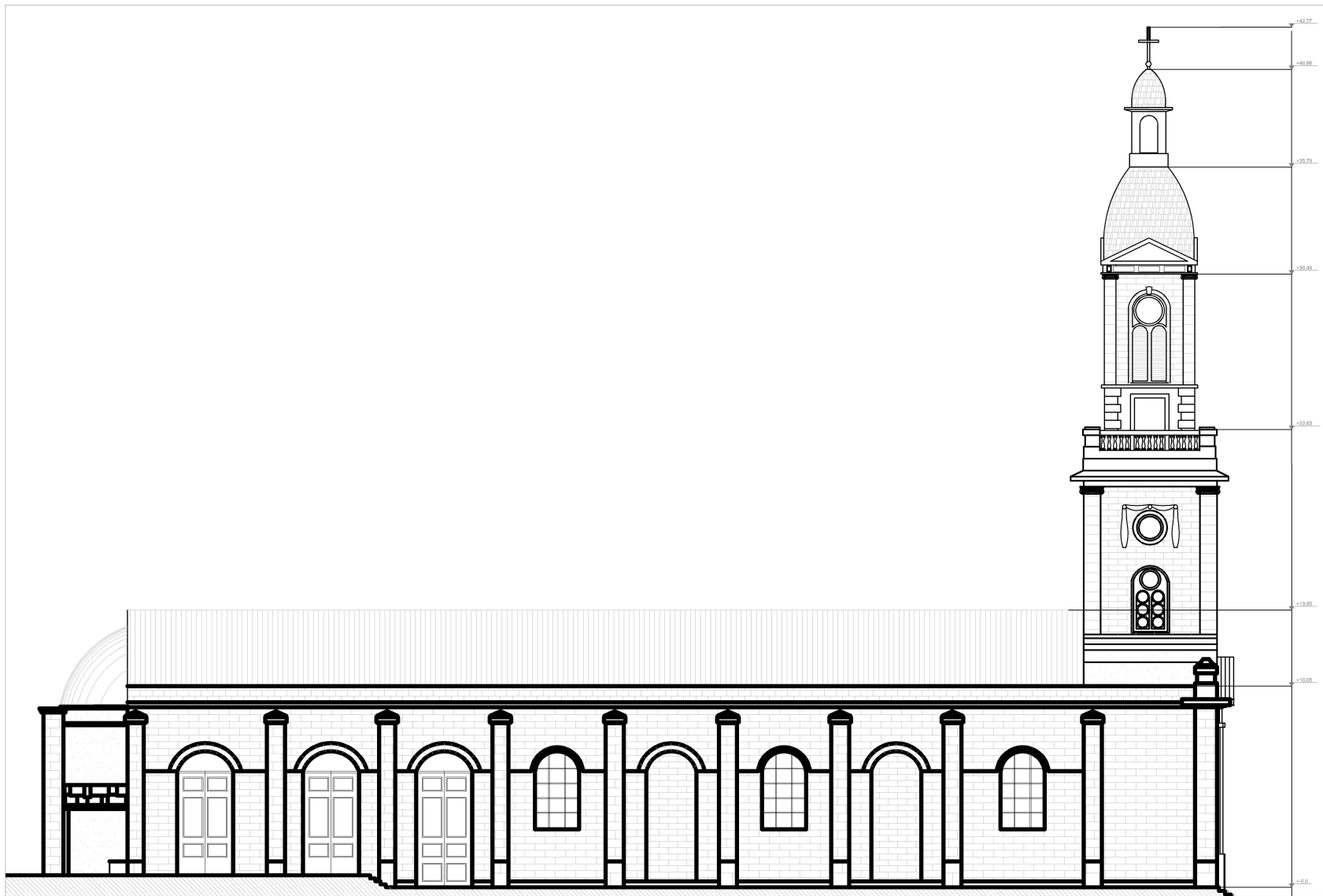

ELEVACION NORTE



PROYECTO:		LEVANTAMIENTO CATEDRAL DE LA SERENA	
UBICACIÓN:		CALLE GREGORIO CERDONES S/N	
COMUNA:		LA SERENA IV REGION, PROVINCIA DE ELQUI	
CONTENIDO:		ELEVACION NORTE	
PROPIETARIO:		ARZOBISPADO DE LA SERENA	
ESCALA:	FECHA LEVANTAMIENTO:		
1:200	JUNIO 2010		
CONSULTOR:	NORTE:	LAMINA Nº:	
Tranes Asesoría Patrimonial y Cultural		6/7	

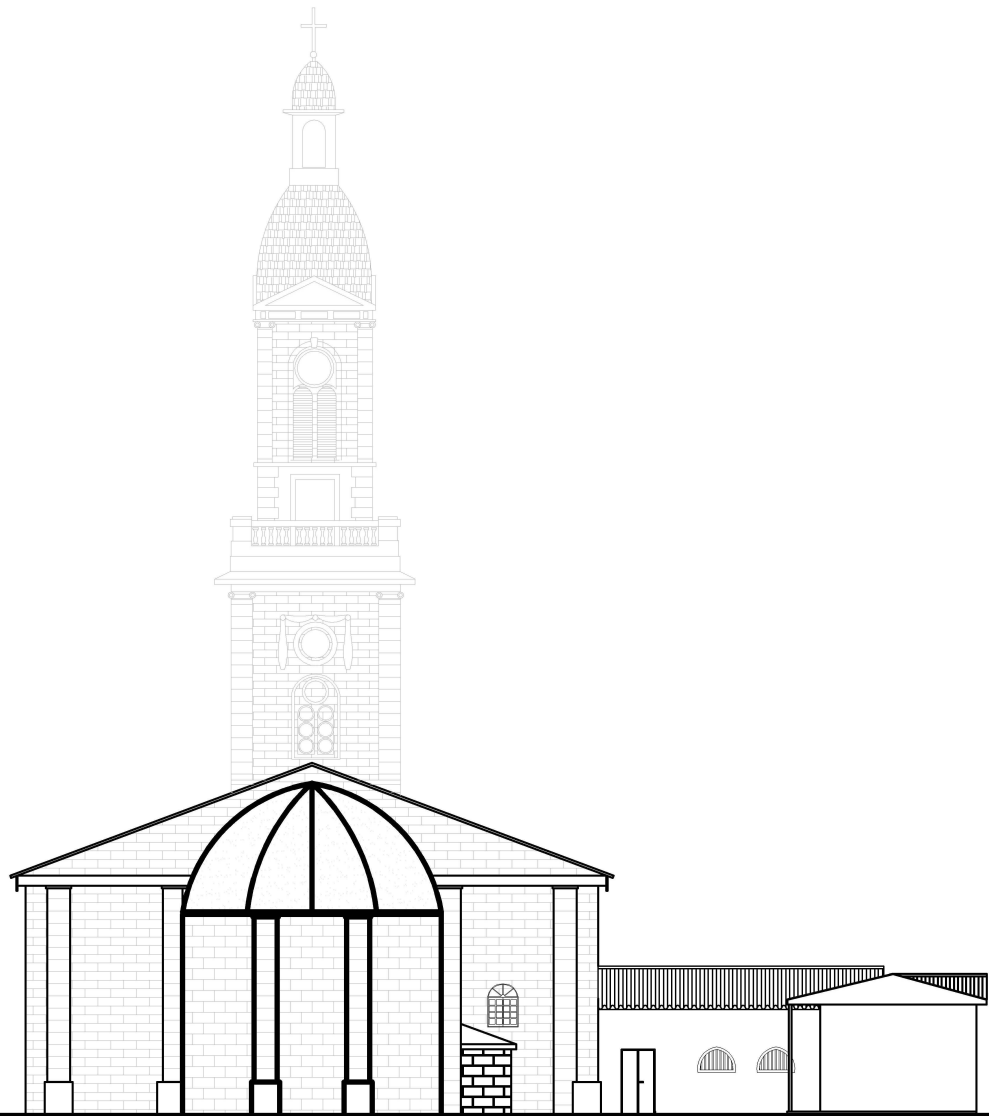

FACHADA POSTERIOR CATEDRAL

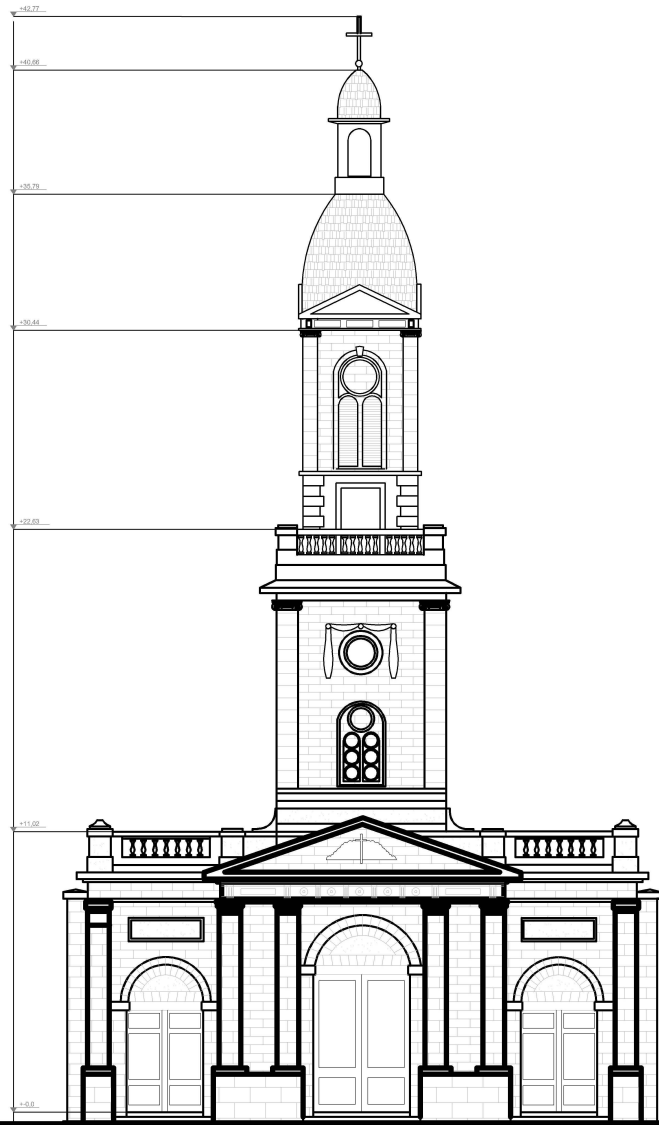

FACHADA PRINCIPAL CATEDRAL



PROYECTO:		LEVANTAMIENTO CATEDRAL DE LA SERENA	
UBICACIÓN:		CALLE GREGORIO CERDÓVEZ S/N	
COMUNA:		LA SERENA IV REGION, PROVINCIA DE ELQUI	
CONTENIDO:		ELEVACION PRINCIPAL Y POSTERIOR	
PROPIETARIO:		ARZOBISPADO DE LA SERENA	
ESCALA:	FECHA LEVANTAMIENTO:		
1:200	JUNIO 2010		
CONSULTOR:	NORTE:	LAMINA Nº:	
Tranes Asesoría Patrimonial y Cultural		7/7	

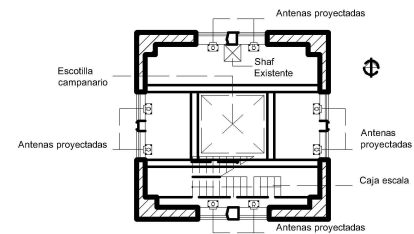
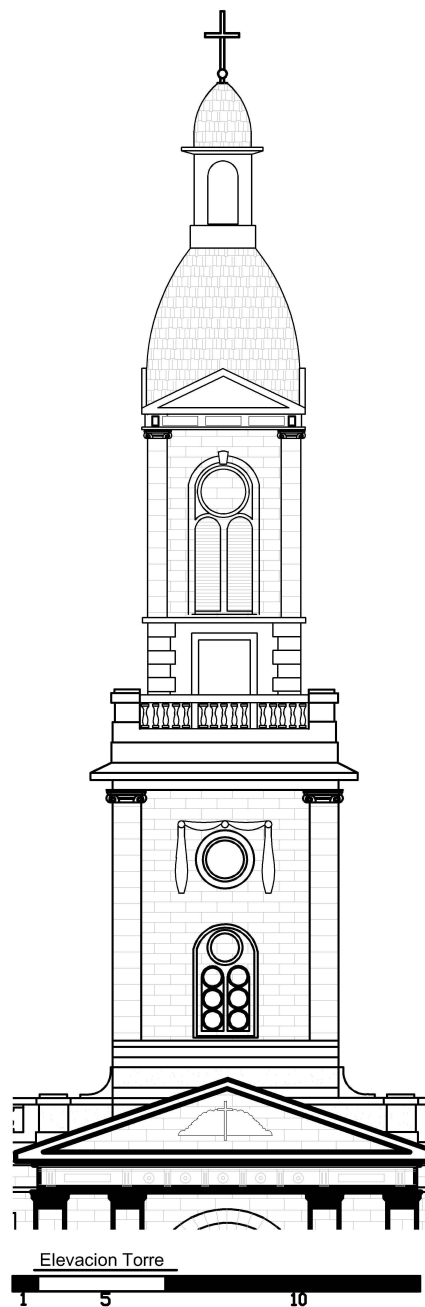
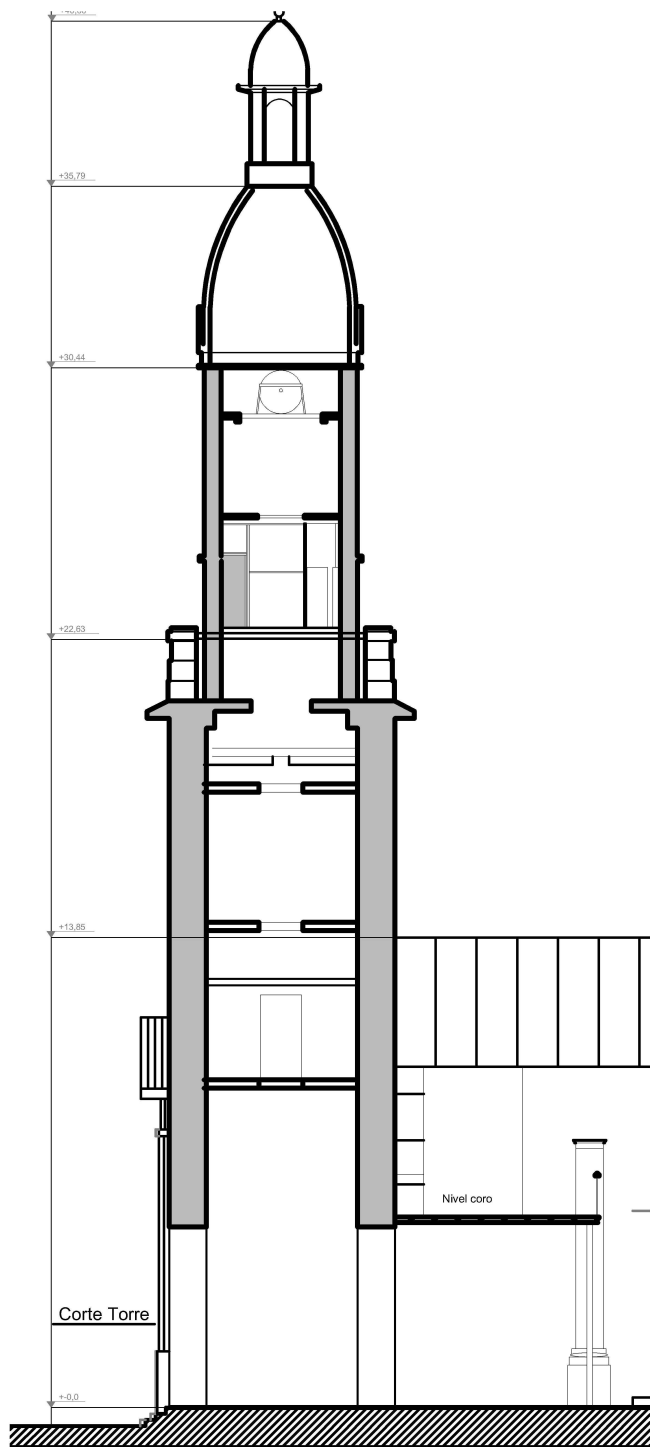

Corte A-A

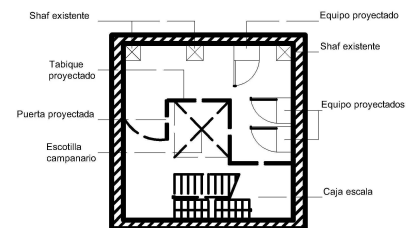

Corte B-B

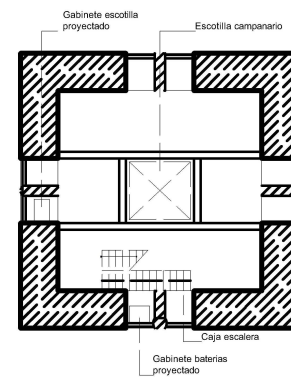

Corte C-C



PROYECTO:	LEVANTAMIENTO CATEDRAL DE LA SIRENA		
UBICACIÓN:	CALLE GREGORIO CORDOVEZ S/N		
COMUNA:	LA SIRENA IV REGION, PROVINCIA DE ELQUI		
CONTENIDO:	TORRE		
PROPIETARIO:	ARZOBISPADO DE LA SIRENA		
ESCALA:	FECHA LEVANTAMIENTO:		
LAS ESCALAS	JUNIO 2010		
CONSULTOR:	TRAMES	NORTE:	LAMINA Nº:
TRAMES	Asesoría Patrimonial y Cultural		7/7

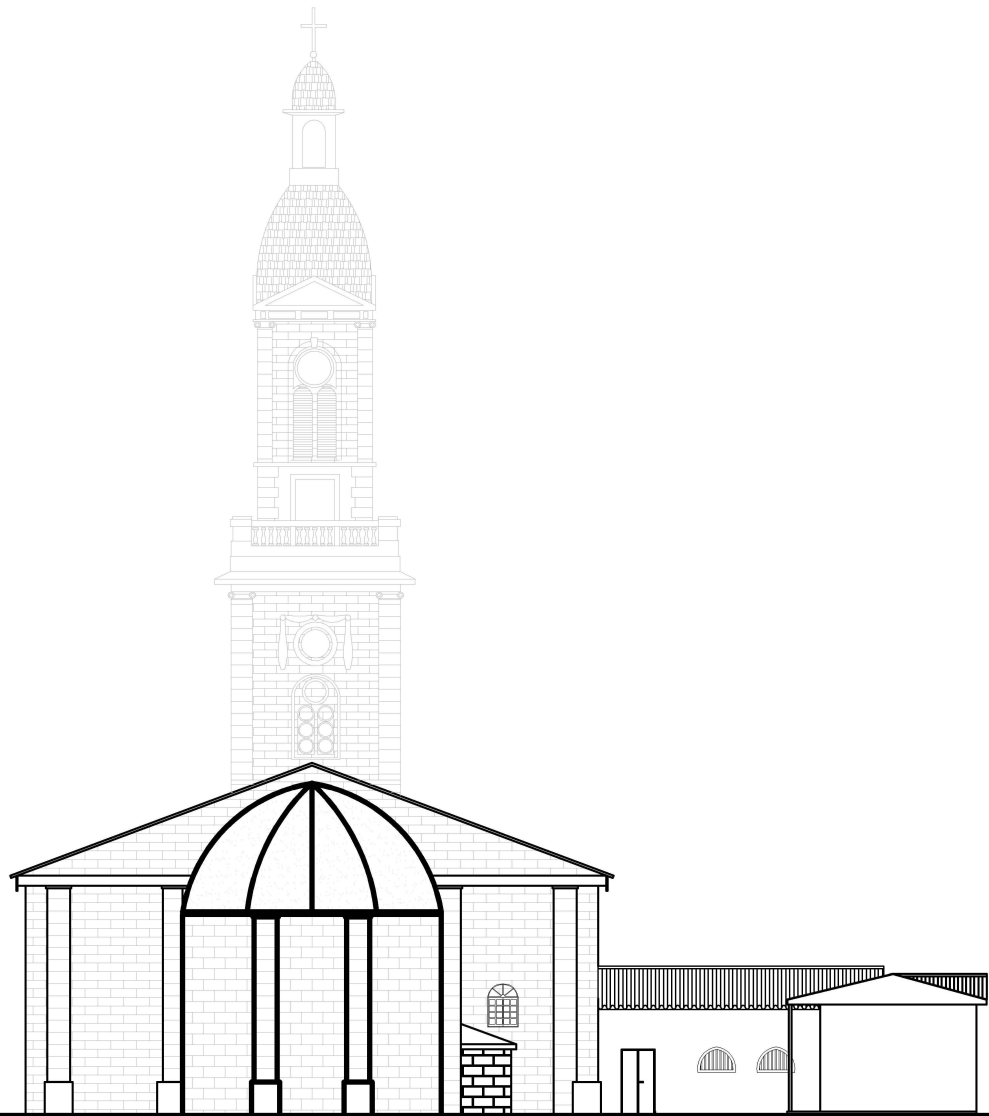

FACHADA POSTERIOR CATEDRAL



FACHADA PRINCIPAL CATEDRAL



PROYECTO:		LEVANTAMIENTO CATEDRAL DE LA SERENA	
UBICACIÓN:		CALLE GREGORIO CERDÓVEZ S/N	
COMUNA:		LA SERENA IV REGION, PROVINCIA DE ELQUI	
CONTENIDO:		ELEVACION PRINCIPAL Y POSTERIOR	
PROPIETARIO:		ARZOBISPADO DE LA SERENA	
ESCALA:	FECHA LEVANTAMIENTO:		
1:100	JUNIO 2010		
CONSULTOR:	NORTE:	LAMINA Nº:	
Tranes Asesoría Patrimonial y Cultural		7/7	